



Kraków, 9 grudnia 2013

**Uczelniany Studencki Komisarz Wyborczy
Parlamentu Studenckiego
Uniwersytetu Ekonomicznego w Krakowie
Wioletta Bolechała**

Działając na podstawie Zarządzenia z dnia 5 grudnia 2013 nr 3/2013 Uczelnianego Studenckiego Komisarza Wyborczego chciałam zgłosić swoją kandydaturę na Przewodniczącą Parlamentu Studenckiego Uniwersytetu Ekonomicznego w Krakowie.

Równocześnie zgodnie z ustawą z dn. 29.08.97 r. o Ochronie danych Osobowych Dz. Ust. nr 133 poz. 883, wyrażam zgodę na przetwarzanie moich danych osobowych w celu przeprowadzenia wyborów.

Joanna Bereza



W czasie swojej działalności w Parlamencie Studenckim Uniwersytetu Ekonomicznego w Krakowie pełniłam następujące funkcje:

- Przewodniczącej Parlamentu Studenckiego,
- Członka Senatu,
- Członka Senackiej Komisji ds. Finansów,
- Członka Senackiej Komisji ds. Dydaktyki,
- Członka Odwoławczej Komisji Stypendialnej,
- Członka Wydziałowej Komisji Dydaktycznej,
- Członka Rady Wydziału Towaroznawstwa,
- Rzecznika Praw Studenta,
- Przewodniczącej Studenckiej Rady Wydziału Towaroznawstwa,
- Podkoordynatora ds. merytoryki (Mosty Ekonomiczne 2013),
- Uczelnianego Studenckiego Komisarza Wyborczego,
- Członka Komisji Rewizyjnej.

Dodatkowo pełnię funkcje:

- Prezesa Stowarzyszenia Parlamentu Studenckiego Uniwersytetu Ekonomicznego w Krakowie,
- Członka Komisji ds. Dydaktyki i Jakości Kształcenia Parlamentu Studentów RP.



Motywacja kandydatury

Ostatni rok przyniósł wiele zmian zarówno dla uczelni, jak i samego samorządu. Razem z całym Parlamentem ciężko pracowaliśmy nad najważniejszymi aktami prawnymi na uczelni: Regulaminem Studiów Wyższych, Regulaminem Funduszu Pomocy Materialnej, zasadami oceny zajęć dydaktycznych, Regulaminem Nagrody dla Studentów zaangażowanych organizacyjnie.

Ostatni rok pokazał mi, że samorządzie nie ma rzeczy niemożliwych, wspólną pracą można osiągnąć naprawdę wiele.

Jeśli zostanę wybrana na Przewodniczącą Parlamentu Studenckiego chciałabym położyć nacisk na rozwój Parlamentu nie tylko, jako organu samorządu studenckiego, ale przede wszystkim na rozwój jednostek go tworzących. Widzę niesamowicie wiele możliwości polepszenia obecnej sytuacji poczynając od rozwiązań w funkcjonowaniu i komunikacji, poprzez podjęcie działań zmierzających do wzmocnienia naszej pozycji w oczach władz uczelni.

Chciałabym wykorzystać ten rok, aby zadbać, że samorząd, który zostawiam jest silny nie tylko na arenie ogólnopolskiej, ale przede wszystkim jest silny ze względu na tworzone w nim relacje międzyludzkie. Grupę ludzi, która widzi jasny cel swojej działalności – jak najlepsze reprezentowanie studentów.

Ten rok pozwolił wiele zmienić, jednak ciągle potrzebne są pewne inicjatywy, aby podnieść jakość naszych działań. Rok doświadczenia pozwoli mi uniknąć błędów, które już popełniłam.

Udało mi się nawiązać bardzo dobre relacje z władzami uczelni, zatem o wiele łatwiej będzie mi walczyć o jak najlepsze rozwiązania dla studentów.

Uważam, że najważniejsze jest działanie z pasją. Działalność samorządowa jest dla mnie niezwykle ważna, pozwala mi się nie tylko spełniać, ale również rozwijać. Mam nadzieję, że moja działalność w ubiegłym roku oraz plany na kolejny pozwolą poprzeć moją kandydaturę.



PROGRAM WYBORCZY

Program wyborczy został podzielony na 3 główne części:

- Działania mające na celu zbudowanie silnej relacji wewnątrz samorządu,
- Działania mające na celu poprawę sytuacji studentów na uczelni,
- Działania mające na celu polepszenie wizerunku oraz rozwój samorządu na zewnątrz uczelni.

DZIAŁANIA MAJĄCE NA CELU ZBUDOWANIE SILNEJ RELACJI WEWNĄTRZ SAMORZĄDU

OPRACOWANIE STRATEGII DŁUGO I KRÓTKOTERMINIOWEJ SS

Określenie działań, które powinny być podejmowane w krótkim i długim okresie czasu wydaje się być kluczowym zadaniem z punktu widzenia rozwoju samorządu. Wykonaniem miałyby zająć się specjalnie do tego powołana komisja ds. opracowania strategii.

STRUKTURA SAMORZĄDU

Określenie jasnej i klarownej struktury samorządu jest niezwykle ważne. Proponowanym rozwiązaniem jest stworzenie prezydium składającego się z Przewodniczącego oraz 5 Wiceprzewodniczących. Każdy z wiceprzewodniczących jest przewodniczącym komisji, która pomaga w realizacji jego działań:

- Wiceprzewodniczący ds. Dydaktyki i Jakości kształcenia kieruje pracami Komisji Dydaktycznej
- Wiceprzewodniczący ds. Socjalnych kieruje pracami Komisji Socjalnej
- Wiceprzewodniczący ds. Projektów kieruje pracami Komisji ds. Projektów
- Wiceprzewodniczący ds. Finansów kieruje pracami Komisji ds. Finansów
- Wiceprzewodniczący ds. HR kieruje pracami Komisji ds. HR

Dodatkowo każdy z wiceprzewodniczących będzie odpowiadał za nadzorowanie pracy jednego z działów/komisji roboczych parlamentu, zgodnie z poniższym schematem.

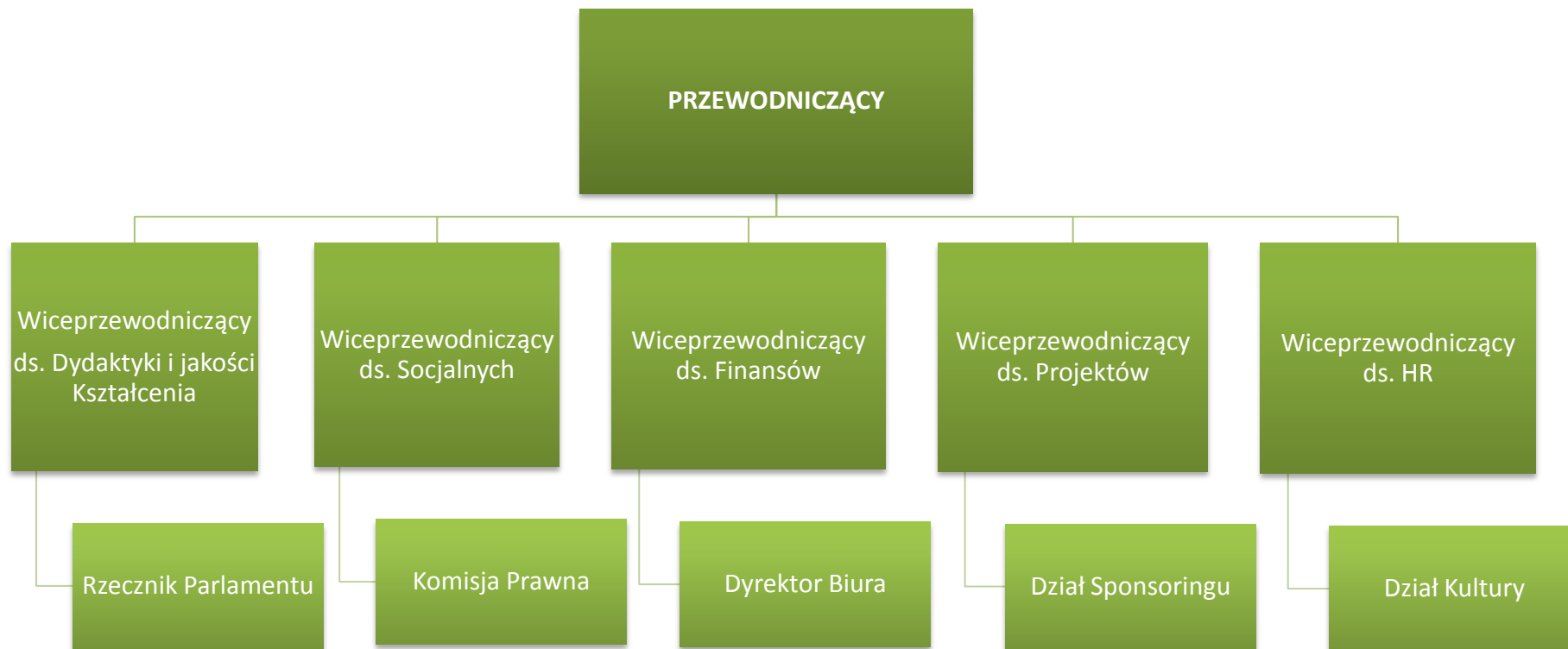



POPRAWIENIE JAKOŚCI REALIZOWANYCH PROJEKTÓW

Włączenie osoby odpowiedzialnej za projekty do prezydium jest pierwszym krokiem, który ma ułatwić i polepszyć realizację projektów. Ważne jest położenie jeszcze większego nacisku na kontrolowanie budżetu oraz komunikacje pomiędzy koordynatorem, a prezydium.

FUNKCJONOWANIE SAMORZĄDU

JASNO OKREŚLONE ZASADY WSPÓŁPRACY

Każda osoba funkcyjna zostanie od razu poinformowana o obowiązkach i prawach, a także o sposobach rozliczania z zadań.

POLEPSZENIE RELACJI WEWNĄTRZ SAMORZĄDU

Włączenie HR do prezydium ma za zadanie przyczynić się do polepszenia relacji wewnątrz Parlamentu Studenckiego. Podstawą jest opracowanie systemu motywacyjnego, oceny parlamentarzystów oraz podjęcie szeregu zadań zmierzających do zwiększenia integracji członków Parlamentu.

KOMUNIKACJA

KOMUNIKACJA WEWNĄTRZ SAMORZĄDU

W zeszłym roku podjęto kroki zmierzające do polepszenia komunikacji wewnątrz samorządu: rozpoczęto wysyłanie sprawozdań ze spotkań prezydium, przedstawiano zarządzenia Przewodniczącej oraz uchwały Prezydium na stronie Parlamentu. Kroki, które należy podjąć, aby ulepszyć komunikację w jeszcze większym stopniu to:

- stworzenie FAQ parlamentarzysty, aby ułatwić nowym parlamentarzystom wdrażanie w struktury samorządu,
- opracowanie informatora, dotyczącego kompetencji obowiązujących w ramach danej funkcji,
- utrzymanie wewnętrznego newslettera.

ŁATWY I SZYBKİ DOSTĘP DO WSZYSTKICH MATERIAŁÓW PSUEK

Dostęp w formie elektronicznej do wzorów pism, najważniejszych dokumentów, ułatwi pracę oraz przyczyni się do podniesienia jakości prac parlamentarzystów.



ARCHIWIZACJA WSZYSTKICH MATERIAŁÓW

Tworzone przez nas dokumenty, sprawozdania z projektów czy opis działań komisji stanowią źródło wiedzy dla przyszłych koordynatorów projektów, szefów działów. Podjęte działania w poprzednich latach mogą stanowić inspiracje dla późniejszych osób funkcyjnych, także zebranie wszystkiego w jednym miejscu umożliwi łatwiejsze odnalezienie dokumentów.



DZIAŁANIA MAJĄCE NA CELU POPRAWĘ BYTU STUDENTÓW NA UCZELNI

OPRACOWANIE STRATEGII DZIAŁAŃ PR

Zeszły rok pokazał, że niezwykle ważne jest tworzenie spójnego wizerunku Parlamentu Studenckiego, podejmowane działania były bardzo dobre, jednak jasne określenie i opracowanie strategii PR pozwoli na podniesienie jakości podejmowanych działań, lepiej komunikować się ze studentami i polepszyć postrzeganie samorządu wśród członków społeczności akademickiej.

POLITYKA INFORMACYJNA DLA STUDENTÓW

Należy kontynuować podjętą politykę prowadzenia strony internetowej oraz fanpage'a. Zwiększyć nacisk na prowadzoną serię postów: *warto wiedzieć, czy wiesz, że*. Konieczne jest informowanie studentów o posiedzeniach Parlamentu Studenckiego.

BUDOWANIE PRZYWIĄZANIA STUDENTÓW DO UCZELNI

Samorząd powinien zająć się wzmacnianiem więzi studentów z uczelnią, będzie to następnie oddziaływało na frekwencję w czasie wyborów i zainteresowanie studentów działaniami samorządu studenckiego. Przywiązanie do uczelni można budować poprzez jasne określenie, jakie korzyści wynikają ze studiowania na UEKU. Warto skupić się na jeszcze większej promocji Bluz UEK, współorganizowaniu Dnia Uczelni, który zainteresowałby również studentów, a nie tylko władze uczelni.

RELACJE Z WŁADZAMI

Ten rok był niezwykle ważny, jeśli chodzi o kontakty z władzami uczelni, po rozpoczęciu kadencji należało wypracować nowe zasady współpracy i skupić się na tworzeniu jak najlepszego wizerunku Parlamentu Studenckiego. Zawsze byliśmy partnerem w podejmowanych decyzjach, co pokazało między innymi uchwalanie Regulaminu Studiów Wyższych, opracowywanie ankiet oceny jakości zajęć dydaktycznych, utworzenie nagrody dla studentów zaangażowanych organizacyjnie. Ważne jest podtrzymanie obecnej relacji oraz położenie jeszcze większego nacisku, że jesteśmy partnerem w podejmowaniu najważniejszych dla życia uczelni decyzji.

POPRAWA ANKIETY DLA ABSOLWENTÓW

Obecnie ankieta dla absolwentów jest bardzo długa, a jej wypełnianie żmudne, frekwencja jest niesamowicie niska, należy zmienić formę ankiety, tak, aby zdobywane przez uczelnie informacje miały przełożenie na funkcjonowanie uczelni i mogły służyć, jako źródło obiektywnej decyzji do polepszenia jakości kształcenia.



PRZYGOTOWANIE RAPORTU STUDENCKIEGO

Należy podjąć działania zmierzające do opracowania Raportu Studenckiego, który miałby stanowić kompleksową ocenę sytuacji na uczelni oraz zawierać rekomendacje jak poprawić obecne funkcjonowanie.

REPREZENTOWANIE INTERESÓW MNIEJSZOŚCI

W zeszłym roku pojawiły się głosy, o tym, że należy w samorządzie stworzyć stanowiska, które miałyby skupić się na interesach szczególnych grup studentów: osób niepełnosprawnych oraz studentów przyjeżdżających ze wschodu. Wyznaczenie pełnomocników, którzy mieliby reprezentować interesy tych grup studentów mogłoby poprawić ich sytuację na naszej Alma Mater.

WSPÓŁPRACA Z KOŁAMI NAUKOWYMI ORAZ ORGANIZACJAMI STUDENCKIMI

Podstawą jest utrzymanie dobrych relacji z członkami organizacji oraz kołami naukowymi, konieczne jest utrzymanie systemu dotacji, oraz w miarę możliwości zwiększeniu budżetu na dotacje. Podjęta w zeszłym roku współpraca mająca na celu wykonywanie przez koła naukowe badań należy być kontynuowana. Konieczne jest również organizowanie częstszych spotkań z członkami organizacji oraz kół naukowych. Co się tyczy samych dofinansowań, warto przejść na system elektronicznych wniosków.

STAROŚCI

Starosta to reprezentant swojej grupy. Ważne jest, aby miał kontakt z samorządem, między innymi w celu przekazywania swojej grupie najważniejszych informacji dotyczących funkcjonowania uczelni. Należy ponownie zorganizować szkolenia dla starostów, stworzyć kartę starosty i przysyłać aktualne informacje o działalności uczelni.



DZIAŁANIA MAJĄCE NA CELU POLEPSZENIE WIZERUNKU ORAZ ROZWÓJ SAMORZĄDU NA ZEWNĄTRZ UCZELNI

STWORZENIE KAPITUŁY PRACODAWCÓW NA KAŻDYM WYDZIALE

Rozwiązanie to jest stosowane na wielu uczelniach, często absolwenci zapraszani są do zasiadania w organach tego typu i opiniują programy kształcenia. Utrzymywanie kontaktu z praktykami biznesu jest niezwykle ważne szczególnie biorąc pod uwagę charakter naszej uczelni.

WSPÓŁRACA Z PRAKTYKAMI

Należy kontynuować podjęte działania zmierzające do umocnienia współpracy uczelni z praktykami biznesu. W tym roku warto byłoby sfinalizować prace zmierzające do utworzenia specjalności z udziałem praktyków biznesu.